

PLANTA BAJA
E.: 1/100

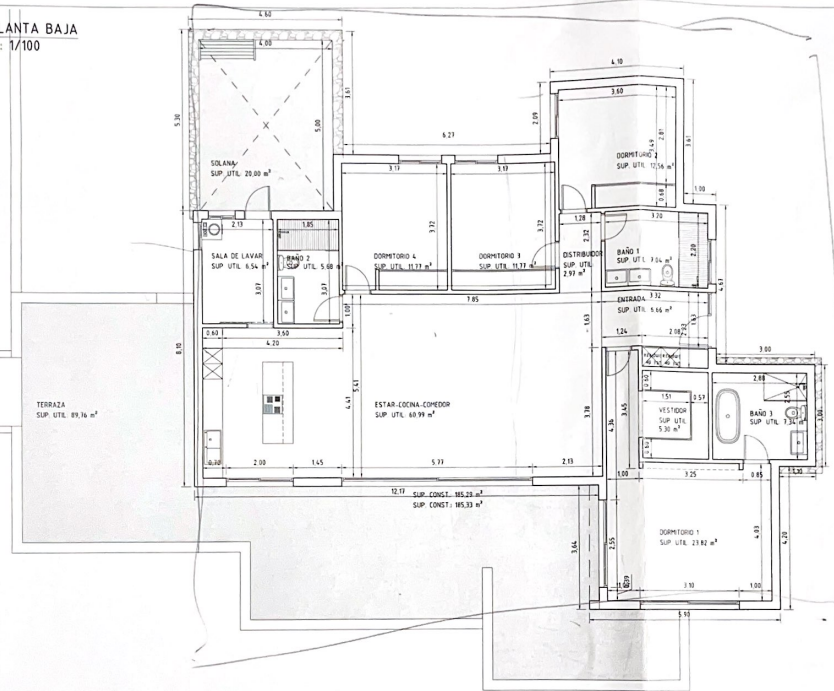

SUPERFICIE PARCELA TOTAL 2000 m²

CUADRO RESUMEN SUPERFICIES	
SUPERFICIE PARCELA	S/ PROYECTO
SUPERFICIE CONSTRUIDA TOTAL	185,33 m ²
SUPERFICIE UTIL TOTAL	162,44 m ²
SUPERFICIE OCUPADA	185,33 m ²

CUADRO RESUMEN SUP. (OPC SIN D3-D4)	
SUPERFICIE PARCELA	S/ PROYECTO
SUPERFICIE CONSTRUIDA TOTAL	160,62 m ²
SUPERFICIE UTIL TOTAL	138,90 m ²
SUPERFICIE OCUPADA	160,62 m ²

CUADRO DE SUPERFICIES		
VIVIENDA	UTIL	CONSTRUIDA
PLANTA BAJA		
ENTRADA	6,66 m ²	
SALÓN	60,99 m ²	
SALA DE LAVAR	6,54 m ²	
BAÑO 1	7,04 m ²	
BAÑO 2	5,68 m ²	
BAÑO 3	7,34 m ²	
DISTRIBUIDOR	2,97 m ²	
DORMITORIO 1	23,82 m ²	
DORMITORIO 2	12,56 m ²	
DORMITORIO 3 *	11,77 m ²	
DORMITORIO 4 *	11,77 m ²	
VESTIDOR	5,30 m ²	
TOTAL PLANTA BAJA	162,44 m²	185,33 m²
TOTAL COMPUTABLE	162,44 m²	185,33 m²

SOLANA	20,00 m ²
TERRAZA	89,76 m ²
SUPERFICIE TOTAL PAVIMENTADA	109,79 m²

VIVIENDA UNIFAMILIAR AISLADA
PROPUESTA CON COTAS.
PLANTA BAJA

02

PROYECTO

E 1:100

3 FEBRERO 2023



PROMOTOR: DANIEL KINKHUIS
SITUACIÓN C/ TEMESITAS y C/ LOS MOROS GUIME.
T.M. SAN BARTOLOMÉ, CP. 35559

ARQUITECTO:
ALEJANDRO MUÑOZ LUIS Nº col: 2855
C/Algeneta Paz Peraza, 25 - 19B. Arrecife
Tf: 928 805 284 Móvil: 630 134 666
alejandrarquitectos@gmail.com
<http://www.3tudioarquitectura.com/>

ALEJANDRO
MUÑOZ
ARQUITECTOS